



Kategoria

- Zapytania ofertowe

ROŚBiGK.6121.1.2024.JT

Osie, 12.09.2024 r.

ZAPYTANIE OFERTOWE

Wójt Gminy Osie zaprasza wykonawców do złożenia oferty na wykonanie następującego zamówienia:

Zabiegi pielęgnacyjno-konserwatorskie przy drzewach objętych ochroną prawną w formie pomników przyrody na terenie gminy Osie

Postępowanie jest prowadzone bez stosowania przepisów ustawy z dnia 11 września 2019 r. Prawo zamówień publicznych (t.j. Dz. U. z 2024 r. poz. 1320) z uwagi na to, że wartość zamówienia nie przekracza 130.000 zł.

Nazwa i adres Zamawiającego:

Gmina Osie

ul. Dworcowa 6

86-150 Osie

1. Przedmiot zamówienia:

Przedmiotem zamówienia jest wykonanie prac pielęgnacyjno-konserwacyjnych w obrębie koron drzew uznanych za pomniki przyrody.

Nr drzewa	Nazwa gatunkowa	Lokalizacja	Zakres prac
------------------	------------------------	--------------------	--------------------

1-80	Dąb szypułkowy – (<i>Quercus robur</i> L.)	Osie, działka ewid nr 185, obręb Osie, działka ewid. nr 353, obręb Osie. Drzewa rosną w pasie drogi powiatowej 1213C Osie stacja kolejowa - Drzycim	Usuwanie martwych konarów, gałęzi, cięcie gałęzi nadłamanych , ocierających się. Usunięcie odrostów na pniu. Z czego 17 sztuk drzew wyznaczonych do zabiegu rośnie na odcinku od BS Osie do przejazdu kolejowego a 63 od przejazdu do końca alei.
------	---	--	--

Zakres rzeczowy robót obejmuje również uprzątniecie oraz wywóz powstałych w toku prowadzonych prac gałęzi i drewna oraz innych odpadów, które staną się własnością podmiotu realizującego przedmiotowe zamówienie.

Uwaga! Prace w obrębie korony drzewa nie mogą prowadzić do usunięcia gałęzi w wymiarze przekraczającym 30% korony, która rozwinęła się w całym okresie rozwoju drzewa, chyba że mają na celu:

- 1) usunięcie gałęzi obumarłych lub nadłamanych;
- 2) utrzymywanie uformowanego kształtu korony drzewa;
- 3) wykonanie specjalistycznego zabiegu w celu przywróceniu statyki drzewa.

Zabieg specjalistyczny w celu przywróceniu statyki drzewa, może zostać wykonany wyłącznie na podstawie dokumentacji, w tym dokumentacji fotograficznej, wskazującej na konieczność przeprowadzenia takiego zabiegu.

2. Lokalizacja drzew:

Aleja przydrożna ustanowiona pomnikiem przyrody rozporządzeniem Nr 11/91 Wojewody Bydgoskiego z dnia 1 lipca 1991 r. w sprawie uznania za pomniki przyrody twórców przyrody na terenie województwa bydgoskiego (Dz. Urz. Woj. Bydg. Nr 15, poz. 120), widnieje pod numerem 469 rejestru wojewódzkiego a w rejestrze gminnym pod nr 002. Zlokalizowana jest w Osiu na działkach ewidencyjnych 185 i 353, obręb Osie, gmina Osie w pasie drogi powiatowej nr 1213C Osie stacja kolejowa – Drzycim. Prace konserwatorskie przeprowadzone mają być na odcinku od Banku Spółdzielczego w Osiu do przejazdu kolejowego – 17 sztuk drzew gat. Dąb szypułkowy oraz od przejazdu kolejowego do końca alei – 63 sztuk gat. Dąb szypułkowy, na prawym i lewym pasie drogi powiatowej 1213C. Lokalizacja drzew przedstawiona została na załączniku graficznym.

Ilość drzew przeznaczonych do zabiegów– 80 sztuk z gatunku dąb szypułkowy.

3. Termin realizacji zamówienia - do 18.11.2024 r.

4. Miejsce i termin złożenia oferty:

Oferty należy składać **do 20.09.2024 r. do godziny 10:00** w sekretariacie Urzędu Gminy Osie, pod adresem: Urząd Gminy Osie, ul. Dworcowa 6, 86-150 Osie w zamkniętych kopertach z dopiskiem: oferta na Zabiegi pielęgnacyjno-konserwatorskie przy drzewach objętych ochroną prawną w formie pomników przyrody na terenie gminy Osie, nie otwierać do 20.09.2024r, do godz.10:00.

5. Kryteria oceny ofert:

1. Jedynym kryterium oceny ofert będzie najniższa cena brutto za wykonanie pełnego zakresu przedmiotu zamówienia.
2. Cenę za wykonanie przedmiotu zamówienia należy przedstawić w Formularzu ofertowym stanowiącymi odpowiednio załącznik nr 1 do niniejszego zapytania ofertowego.

6. Warunki udziału Wykonawcy:

Oferta powinna zawierać:

1. wypełniony Formularz ofertowy stanowiący załącznik nr 1 do niniejszego zapytania;
2. parafowany na każdej stronie projekt umowy stanowiący załącznik nr 2 do niniejszego zapytania.

Złożenie oferty w odpowiedzi na niniejsze zapytanie nie stanowi oferty zakupu usługi w rozumieniu przepisów kodeksu cywilnego. Otrzymanie przez Zamawiającego oferty nie jest równorzędne ze złożeniem przez niego zamówienia i nie stanowi podstawy do roszczenia sobie prawa ze strony Oferenta do zawarcia umowy.

Osoba upoważniona do kontaktu z wykonawcami: Justyna Tysarczyk tel. kom. 530 702 661
email: tysarczyk@osie.pl

OFERTA NA

Załącznik nr 1

zadanie pn." Zabiegi pielęgnacyjno-konserwatorskie przy drzewach objętych ochroną prawną w formie pomników przyrody na terenie gminy Osie"

1. Zamawiający: Gmina Osie, ul. Dworcowa 6, 86-150 Osie,

NIP 559-11-30-747, Regon 092351044

2. Wykonawca zadania:

- nazwa Wykonawcy
.....

- adres Wykonawcy
.....

- NIP
.....

- Regon:
.....

- tel. kontaktowy

- e-mail:

3. Oferuję wykonanie przedmiotu zamówienia:

3.1 Na pielęgnację i konserwację przeprowadzoną w obrębie koron drzew uznanych za pomniki przyrody:

Ilość drzew	Cena netto za 1 szt.	Podatek VAT za 1 szt.	Cena brutto za 1 szt.	Razem brutto (ilość drzew x cena brutto za 1 szt.)
80				

(słownie złotych..... brutto za 80szt. drzew)

2. Oświadczam, że zapoznałem się z opisem przedmiotu zamówienia i nie wnoszę do niego zastrzeżeń.

3. Oświadczam, że posiadam kwalifikacje w pielęgnacji drzew.

..... dnia.....

(podpis Wykonawcy)

.....

(pieczęć Wykonawcy)

Załączniki graficzne:

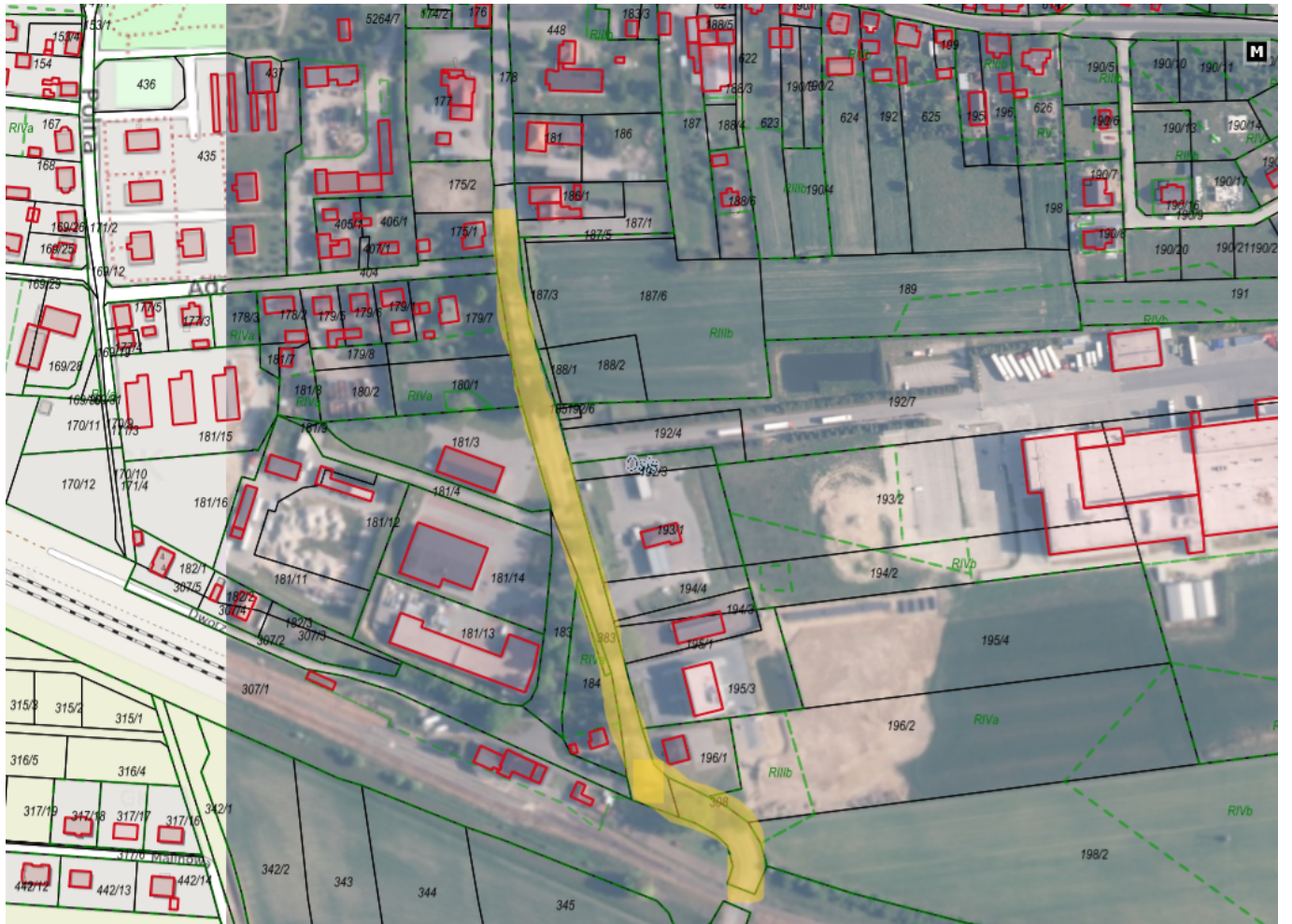



Ostatnia aktualizacja

13/09/2024

Data opublikowania

13/09/2024

Autor

porozynskil

Source URL:

<https://bip.osie.pl/aktualnosc/zapytania-ofertowe/1492-zabiegi-pielegnacyjno-konserwatorskie-przy-drzewach-objetych>